

POPIS TOČAKA IZMJENA I DOPUNA PROSTORNOG PLANA BRODSKO-POSAVSKE ŽUPANIJE (Sl. vj. BPŽ 04/01, 06/05, 11/07, 14/08-prečišćeni tekst i 05/10)

Slavak: Odluke o izmjeni i dopuni 4. I&D BPŽ z. d. 3. Sl. vj. 23/10 BPŽ z. d. 3.	SADRŽAJ STAVKA				Slavak: Odluke o izmjeni i dopuni 4. I&D BPŽ z. d. 3. Sl. vj. 23/10 BPŽ z. d. 3.	SADRŽAJ STAVKA				Slavak: Odluke o izmjeni i dopuni 4. I&D BPŽ z. d. 3. Sl. vj. 23/10 BPŽ z. d. 3.	SADRŽAJ STAVKA				
	podbroj	oznaka na kartografskom prikazu	predmet izmjene i dopune	prikaz na tematskim kartama		podbroj	oznaka na kartografskom prikazu	predmet izmjene i dopune	prikaz na tematskim kartama		podbroj	oznaka na kartografskom prikazu	predmet izmjene i dopune	prikaz na tematskim kartama	
1.	OMOGUĆAVANJA PROSTORNO-PLANSKIH UVJETA ZA IZGRADNJU SREDNOSLAVONSKOG CESTOVNOG SMJERA „VALIS AUREA“ NA DIONICI POŽEGA – STARO PETROVO SELO-A3				2.	USKLADIVANJE PLANA S IZVEDENIM TRASAMA I PRATEĆIM GRADEVINAMA MAGISTRALNIH PLINOVODA UZ OMOGUĆAVANJE DOGRADNJE MREŽE NA PRAVCU KUTINA –SLAV. BROD I IZGRADNJE MEĐUNARODNOG PLINOVODA RH-BIH (SLOBODNICA-BOS.BROD)				3.	USKLADIVANJE PLANA VEZANO ZA ZONE SANITARNE ZAŠTITE IZVORIŠTA VODA				
	1.1	A1	Definiranje trase srednjoslavonskog cestovnog smjera brze ceste Našice-Požega na pravcu Požega- Staro Petrovo Selo i spojem na autocestu A3 uključivo s definiranjem spojnim prometnicama.	01		3.2.	E5	Omogućavanje proširenja terminala D. Vrba s izgradnjom spremničkog prostora-pretakališta/prihvatne stanice za naftne derivate.	02		6.3.	F4	Manje korekcije na istočnom čvoru- povezivanje postojeće županijske ceste Zadrubavlje –D. Vrba s A3 (obilaznica naselja)	01	7.1.
2.	USKLADIVANJE PLANA S IZVEDENIM TRASAMA I PRATEĆIM GRADEVINAMA MAGISTRALNIH PLINOVODA UZ OMOGUĆAVANJE DOGRADNJE MREŽE NA PRAVCU KUTINA –SLAV. BROD I IZGRADNJE MEĐUNARODNOG PLINOVODA RH-BIH (SLOBODNICA-BOS.BROD)				4.	USKLADIVANJE PLANA S ZAKONIMA I PROVEDBENIM PROPISIMA VEZANO ZA ZAŠTITU POLJOPRIVREDNOG I ŠUMSKOG ZEMLJIŠTA				5.	USKLADIVANJE PLANA VEZANO ZA ZAŠTIĆENE PRIRODNE VRIJEDNOSTI : ZAŠTIĆENA PODRUČJA I DIVLJE SVOJTE				
	2.1.	B1	Definiranje točke konekcije trase planiranog magistralnog plinovoda Slobodnica- Bos. Brod DN 700/75 s zaštitnim pojasmom 200 +200 m	03		4.1.	F1	Usklađenje s Zakonom o poljoprivrednom zemljištu NN RH 152/08 i 21/10	02		5.1.	E2	Manje korekcije kartografskog prikaza usklađene s „Podacima o vrstama, staništima i područjima ekološke mreže RH s prijedlogom mjera zaštite“.	05	7.2.
3.	USKLADIVANJE PLANA S IZVEDENIM I/ILI PLANIRANIM MAGISTRALNIM NAFTOVODIMA S TRASOM PROMETA NAFTNIH DERIVATA UZ OMOGUĆAVANJE DOGRADNJE MREŽE I PROŠIRENJE POSTOJEĆEG/PLANIRANOG TERMINALA				6.	USKLADIVANJE PLANA VEZANO ZA SUSTAV KOMUNALNE INFRASTRUKTURE IZ SEGMENTA PROMETA, VODOOPSKRBE I VODOODVODNJE				7.	PROJEKCIJA OPTIMALNOSTI SUSTAVA LOKACIJA GOSPODARENJA OTPADOM NA PODRUČJU BRODSKO- POSAVSKE ŽUPANIJE				
	3.1	C3	Definiranje trase planiranih višenamjenskih međunarodnih produktovoda od postojećeg terminala Donja Vrba na istok s postojećim međunarodnim naftovodom JANAF Sl. Brod- Sotin i planiranim PEOP, na zapad s postojećim međunarodnim naftovodom JANAF Sisak-Slavonski Brod i planiranim PEOP, na jugozapad uz trasu postojećeg međunarodnog naftovoda JANAF Slav. Brod- -Bos. Brod i planiranim prelaskom preko rijeke Save	02		6.1.	F1	Usklađenje kategorizacije postojećih prometnica.	04		7.3.	G3	Definiranje zone sanitarne zaštite izvorišta Vrpolje sukladno Odluci	12	8.1.
										9.					
										USKLADENJE S ZAKONOM O PROSTORNOJ UREDBENJU VEZANO ZA OBEZBE IZRADE PROSTORNO-PLANSKIH DOKUMENATA I VERIFIKACIJU/OZNAČAVANJE GOSPODARSKIH ZONA DRŽAVNOG I REGIONALNOG/ ŽUPANIJSKOG ZNAČENJA					
										9.1.					
										9.2.					
										10.					
										11.					
										12.					
										13.					
										14.					
										15.					
										16.					
										17.					
										18.					
										19.					
										20.					
										21.					
										22.					
										23.					
										24.					
										25.					
										26.					
										27.					
										28.					
										29.					
										30.					
										31.					
										32.					
										33.					
										34.					
										35.					
										36.					
										37.					
										38.					
										39.					
										40.					
										41.					
										42.					
										43.					
										44.					
										45.					
										46.					
										47.					
										48.					
										49.					
										50.					
										51.					
										52.					
										53.					
										54.					
										55.					
										56.					
										57.					
										58.					
										59.					
										60.					
										61.					
										62.					
										63.					
										64.					
										65.					
										66.					
										67.					
										68.					
										69.					
										70.					
										71.					
										72.					
										73.					
										74.					
										75.					
										76.					
										77.					
										78.					
										79.					
										80.					
										81.					
										82.					
										83.					
										84.					
										85.					
										86.					
										87.					
										88.					
										89.					
										90.					
										91.					
										92.					
										93.					
										94.					
										95.					
										96.					
										97.					
										98.					
										99.					
										100.					

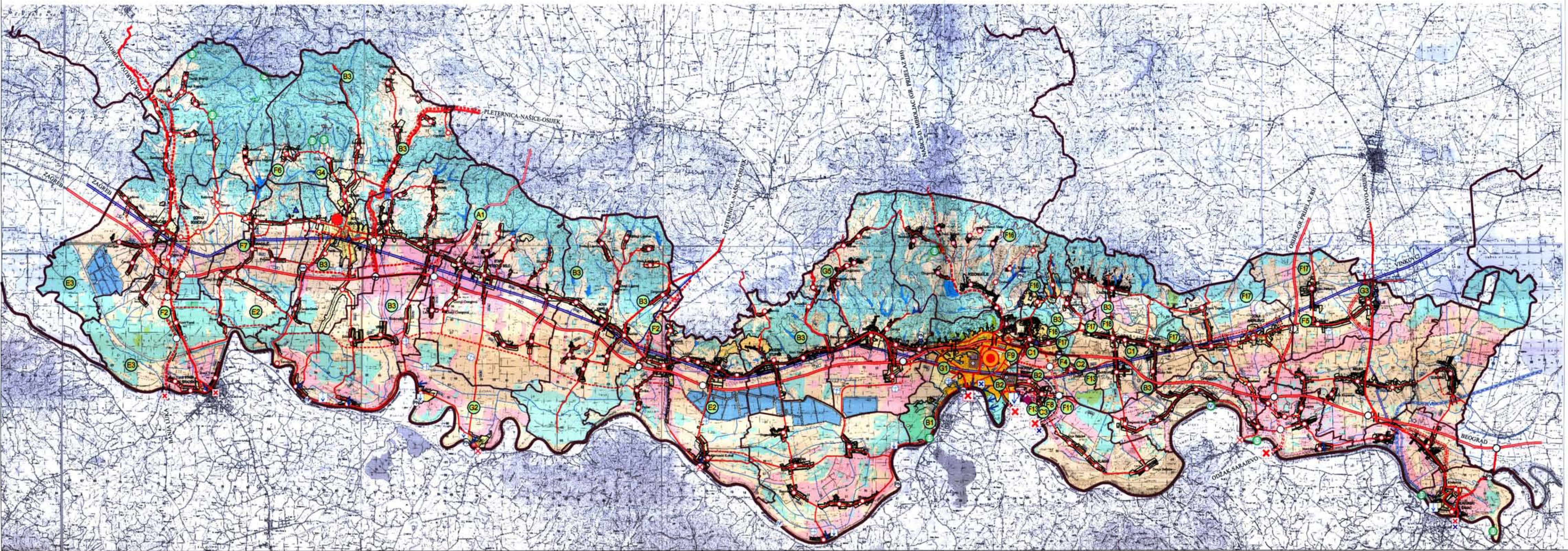

TUŽAK ZNAKOVILA

TERRITORIJALNE I STATISTIČKE GRANICE

RAZVOJ I UREĐENJE PROSTORA / PLOVINA N.A.S.

RAZVOJ I UREĐENJE PROSTORA / POV. IZVAN N.A.S.

POVRŠINE INFRASTRUKTURNIH SUSTAVA CESTOVNI PROMET

TUŽAK ZNAKOVILA

ŽELJEZNIČKI PROMET

RJEČNI PROMET

ZRAČNI PROMET

INTEGRALNI TRANSPORT

VODOGOSPODARSKI SUSTAV KORIŠTENJE VODA

REPUBLIKA HRVATSKA

BRODSKO-POSAVSKA ŽUPANIJA

PROSTORNI PLAN BRODSKO-POSAVSKE ŽUPANIJE / 2012

1. KORIŠTENJE I NAMJENA PROSTORA

4. IZMJENE I DOPUNA / 2012

PROSTORNI PLAN
BRODSKO-POSAVSKE ŽUPANIJE
1. KORIŠTENJE I NAMJENA PROSTORA
4. IZMJENE I DOPUNA / 2012

Igor Čizmek
452. ing. arh.
Ovlašteni arhitekt
ZAVOD ZA PROSTORNO UREĐENJE
BRODSKO-POSAVSKE ŽUPANIJE
Slavonski Brod

A 1623