

**LEGENDA:**

POSTOJEĆE	PLANIRANO	
		MAKSIMALNA POVRŠINA SUNČANE ELEKTRANE (SE)-NEPOSREDNA PROVEDBA
		GRANICA OPĆINE / GRADA
		DALEKOVOD 35 kV
		DRŽAVNA CESTA
		ZAŠTITNI KORIDOR PLANIRANE OBILAZNICE

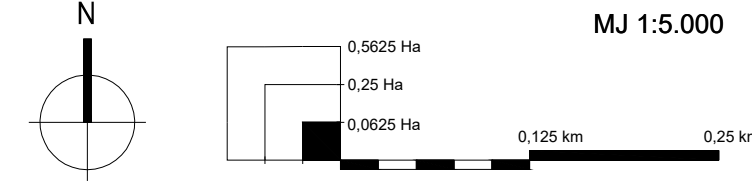

<b>REPUBLIKA HRVATSKA</b>												
<b>BRODSKO-POSAVSKA ŽUPANIJA</b>												
Naziv prostornog plana : <b>6. IZMJENE I DOPUNE PROSTORNOG PLANA BRODSKO POSAVSKE ŽUPANIJE / PRIJEDLOG PLANA</b>												
Naziv kartografskog prikaza : Površina za gradnju solarnih elektrana regionalnog / državnog značaja <b>4.5. Lokacija Vrpolje/Vrpolje</b>												
Broj kartografskog prikaza : <b>5.</b>	Mjerilo kartografskog prikaza : 1:5 000											
Odluka o izradi ( službeno glasilo ) : »Službeni vjesnik« BPŽ br. 18/2022	Odluka predstavničkog tijela o donošenju plana (službeno glasilo): »Službeni vjesnik« BPŽ br.											
Javna rasprava (objava):	Javni uvid održan od : do :											
Pečat tijela odgovornog za provođenje javne rasprave:	Odgovorna osoba za provođenje javne rasprave :  <i>dr.sc. Miroslav Jarić, dipl.ing.stroj.</i> ( ime, prezime i potpis )											
Pravna osoba / tijelo koje je izradilo plan:  Slavonski Brod, Trg pobjede 26A	Pečat pravne osobe koja je izradila plan :	Odgovorna osoba :  <i>Matej Badrov, mag.ing.aedif.</i>  ( ime, prezime i potpis )										
Odgovorni voditelj izrade plana: <b>Blaženka Veselinović, dipl.ing.arh.</b>												
Stručni tim u izradi plana : <table border="0"> <tr> <td><b>1. Blaženka Veselinović, dipl.ing.arh.</b></td> <td><b>6. Ivan Rajković, dipl.iur.</b></td> </tr> <tr> <td><b>2. Matej Badrov, mag.ing.aedif.</b></td> <td><b>7. Zdravko Sandak, građ.tehn.</b></td> </tr> <tr> <td><b>3. dr.sc. Marinko Stojkov, dipl.ing.el.</b></td> <td></td> </tr> <tr> <td><b>4. Veronika Galović, mag.ing.arch.</b></td> <td></td> </tr> <tr> <td><b>5. Dominik Miščančuk, mag.geogr.</b></td> <td></td> </tr> </table>			<b>1. Blaženka Veselinović, dipl.ing.arh.</b>	<b>6. Ivan Rajković, dipl.iur.</b>	<b>2. Matej Badrov, mag.ing.aedif.</b>	<b>7. Zdravko Sandak, građ.tehn.</b>	<b>3. dr.sc. Marinko Stojkov, dipl.ing.el.</b>		<b>4. Veronika Galović, mag.ing.arch.</b>		<b>5. Dominik Miščančuk, mag.geogr.</b>	
<b>1. Blaženka Veselinović, dipl.ing.arh.</b>	<b>6. Ivan Rajković, dipl.iur.</b>											
<b>2. Matej Badrov, mag.ing.aedif.</b>	<b>7. Zdravko Sandak, građ.tehn.</b>											
<b>3. dr.sc. Marinko Stojkov, dipl.ing.el.</b>												
<b>4. Veronika Galović, mag.ing.arch.</b>												
<b>5. Dominik Miščančuk, mag.geogr.</b>												
Pečat predstavničkog tijela :	Predsjednik predstavničkog tijela : <i>Pero Čosić, dipl.ing.građ.</i>  ( ime, prezime i potpis )											
Istovjetnost ovog prostornog plana s izvornikom ovjerava:  ( ime, prezime i potpis )	Pečat nadležnog tijela :											